



COMUNE DI FORLÌ
Segreteria Generale

COMUNE DI FORLÌ SEGRETARIA GENERALE
28 OTT 2025
DATA D'ARRIVO

Modello di dichiarazione della situazione patrimoniale dei titolari di incarichi politici, di amministrazione, di direzione o di governo e dei titolari di incarichi dirigenziali- art. 14 d.lgs. 33/2013

Situazione patrimoniale anno 2024

I	
NOME LEONARDO	COGNOME GALLOZZI

Attesta che la situazione patrimoniale dichiarata nell'anno precedente non ha subito variazioni in aumento o diminuzione

OPPURE

Dichiara di possedere quanto segue

II			
BENI IMMOBILI (TERRENI E FABBRICATI)			
Natura del diritto (a)	Tipologia (indicare se fabbricato o terreno)	Quota di titolarità %	Italia/Estero

a) Specificare se trattasi di proprietà, comproprietà, superficie, enfiteusi, usufrutto, uso, abitazione

III		
BENI MOBILI ISCRITTI IN PUBBLICI REGISTRI		
Tipologia – Indicare se Autovetture, aeromobile, imbarcazione da diporto	CV fiscali	Anno di immatricolazione

IV			
AZIONI E QUOTE DI PARTECIPAZIONE IN SOCIETÀ			
Denominazione della società (anche estera)	Tipologia (indicare se si posseggono quote o azioni)	n. di azioni	n. di quote

V	
ESERCIZIO DI FUNZIONI DI AMMINISTRATORE O DI SINDACO DI SOCIETÀ	
Denominazione della società (anche estera)	Natura dell'incarico

VI	
TITOLARITÀ DI IMPRESE	
Denominazione dell'impresa	Qualifica

VII
NOTE
I parenti entro il 2° grado non acconsentono alla pubblicazione della loro situazione patrimoniale.

[Empty rectangular box]

Sul mio onore affermo che la dichiarazione corrisponde al vero.

Forlì, 20/10/2025

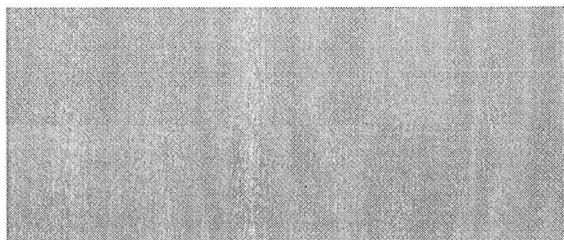

* Il presente modello è utilizzabile anche dal coniuge non separato e dai parenti entro il secondo grado, precisando nello spazio note il grado di parentela.



CODICE FISCALE

REDDITI

QUADRO RN - Determinazione dell'IRPEF

QUADRO RN	IRPEF	Reddito di riferimento per agevolazioni fiscali	Credito per fondi comuni Credito art. 3 d.lgs.1472015	Perdite compensabili con crediti di colonna 2	Reddito minimo da partecipazione in società non operative	
RN1	REDDITO COMPLESSIVO	4.102,00	,00	,00	,00	381,00
RN2	Detrazione per abitazione principale				,00	
RN3	Oneri deducibili				,00	
RN4	REDDITO IMPONIBILE (indicare zero se il risultato è negativo)					381,00
RN5	IMPOSTA LORDA					88,00
RN6	Detrazioni per familiari a carico	Detrazione per coniuge a carico	Detrazione per figli a carico	Detrazione per altri familiari a carico		
		,00	,00	,00		
RN7	Detrazioni lavoro	Detrazione per redditi di lavoro dipendente	Detrazione per redditi di pensione	Detrazione per redditi assimilati a quelli di lavoro dipendente e altri redditi		
		,00	,00	1.265,00		
RN8	TOTALE DETRAZIONI PER CARICHI DI FAMIGLIA E LAVORO					1.265,00
RN12	Detrazioni canoni di locazione e affitto terreni (Sez. V del quadro RP)	Totale detrazione	Credito residuo da ripartire al rigo RN31 col. 2	Detrazione utilizzata		
		,00	,00	,00		
RN13	Detrazione oneri ed erogazioni liberali Sez. I quadro RP					,00
RN14	Detrazione spese Sez. III-A quadro RP					,00
RN15	Detrazione spese Sez. III-C quadro RP				(50% + 70% + 90% + 110%)	,00
RN16	Detrazione oneri Sez. IV quadro RP					,00
RN17	Detrazione Sez. VI (quadro RP e quadro RC)			Forze Armate		,00
RN18	Residuo detrazione Start-up periodo d'imposta 2021		RN47, col. 1, Mod. Redditi 2024	Detrazione utilizzata		,00
RN19	Residuo detrazione Start-up Periodo d'imposta 2022		RN47, col. 2, Mod. Redditi 2024	Detrazione utilizzata		,00
RN20	Residuo detrazione Start-up Periodi d'imposta 2023		RN47, col. 3, Mod. Redditi 2024	Detrazione utilizzata		,00
RN21	Detrazione investimenti start up (Sez. VI del quadro RP)		RP80 col. 6	Detrazione utilizzata 30%	Detrazione utilizzata 50%	,00
RN22	TOTALE DETRAZIONI D'IMPOSTA					1.265,00
RN23	Detrazione spese sanitarie per determinate patologie					,00
RN24	Crediti d'imposta che generano residui	Riacquisto prima casa	Incremento occupazione	Reintegro anticipazioni fondi pensioni	Mediazioni	
		,00	,00	,00	,00	
		Negoziante e Arbitrato	Acquisto prima casa under 36	Contributo unificato		
		,00	,00	,00		
RN25	TOTALE ALTRE DETRAZIONI E CREDITI D'IMPOSTA (somma dei rigi RN23 e RN24)					,00
RN26	IMPOSTA NETTA (RN5 - RN22 - RN25; indicare zero se il risultato è negativo)					0,00
RN27	Credito d'imposta per altri immobili - Sisma Abruzzo					,00
RN28	Credito d'imposta per abitazione principale - Sisma Abruzzo					,00
RN29	Crediti d'imposta per redditi prodotti all'estero (di cui derivanti da imposte figurative)					,00
RN30	Credito imposta	Importo rata 2024	Totale credito	Credito utilizzato		
	Cultura	,00	,00	,00		
	Scuola		,00	,00		
	Videosorveglianza		,00	,00		
RN31	Crediti residui per detrazioni incapienti					,00

Realizzato con tecnologia Smart Forms - www.artinformatica.com

CONFORME AL PROVVEDIMENTO AGENZIA DELLE ENTRATE DEL 17/03/2025 E SUCCESSIVE MODIFICHE

RN32	Crediti d'imposta	Fondi comuni	1	,00	Altri crediti d'imposta	2	,00	
		Erogazione sportiva				Totale credito		Credito utilizzato
		Importo rata 2024				Totale credito		Credito utilizzato
		Bonifica ambientale				Totale credito		Credito utilizzato
		Sanificazione e acquisto dispositivi di protezione				Riscatto alloggi sociali		Credito utilizzato
		Importo rata 2024				Depuratori acqua e riduzione consumo plastica		Credito utilizzato
		Social Bonus				Totale credito		Credito utilizzato
		Attività fisica adattata				Sistemi accumulo integrati		Credito utilizzato
		ITS Academy 30%				ITS Academy 60%		Credito utilizzato

RN33	RITENUTE TOTALI	1	,00	di cui ritenute sospese IRPEF e imposta sostitutiva R.I.T.A.	2	,00	di cui altre ritenute subite	3	,00	di cui ritenute art. 5 non utilizzate	4	,00
------	-----------------	---	-----	--	---	-----	------------------------------	---	-----	---------------------------------------	---	-----

RN34	DIFFERENZA (se tale importo è negativo indicare l'importo preceduto dal segno meno)											,00
------	---	--	--	--	--	--	--	--	--	--	--	-----

RN35	Crediti d'imposta per le imprese e i lavoratori autonomi											,00
------	--	--	--	--	--	--	--	--	--	--	--	-----

RN36	ECCEDENZA D'IMPOSTA RISULTANTE DALLA PRECEDENTE DICHIARAZIONE											,00
------	---	--	--	--	--	--	--	--	--	--	--	-----

RN37	ECCEDENZA D'IMPOSTA RISULTANTE DALLA PRECEDENTE DICHIARAZIONE COMPENSATA NEL MOD. F24											,00
------	---	--	--	--	--	--	--	--	--	--	--	-----

RN38	ACCONTI	1	,00	di cui acconti sospesi	2	,00	di cui recupero imposta sostitutiva	3	,00	di cui acconti ceduti	4	,00	di cui fuoriusciti regime di vantaggio o regime forfetario	5	,00	di cui credito riversato da atti di recupero	6	,00
------	---------	---	-----	------------------------	---	-----	-------------------------------------	---	-----	-----------------------	---	-----	--	---	-----	--	---	-----

RN41	Importi rimborsati dal sostituto o già fruiti	1	,00	Detrazione canoni locazione	2	,00
------	---	---	-----	-----------------------------	---	-----

RN42	Impeti da trattenere o da rimborsare risultante da 730/2025	1	,00	Trattenuto dal sostituto	2	,00	Rimborsato	3	,00
------	---	---	-----	--------------------------	---	-----	------------	---	-----

RN43	TRATTAMENTO INTEGRATIVO	1	,00	Trattamento spettante	2	,00	Trattamento riconosciuto in dichiarazione	3	,00	Restituzione trattamento non spettante	4	,00
------	-------------------------	---	-----	-----------------------	---	-----	---	---	-----	--	---	-----

RN44	BONUS TREDICESIMA	1	,00	Bonus spettante	2	,00	Bonus riconosciuto in dichiarazione	3	,00	Restituzione bonus non spettante	4	,00
------	-------------------	---	-----	-----------------	---	-----	-------------------------------------	---	-----	----------------------------------	---	-----

RN45	IMPOSTA A DEBITO											,00
------	------------------	--	--	--	--	--	--	--	--	--	--	-----

RN46	IMPOSTA A CREDITO											,00
------	-------------------	--	--	--	--	--	--	--	--	--	--	-----

RN47	Residui detrazioni, crediti d'imposta e deduzioni	Start up RPF 2023 RN19	1	,00	Start up RPF 2024 RN20	2	,00	Start up RPF 2025 RN21	3	,00
		Spese sanitarie RN23	4	,00	Casa RN24, col. 1	5	,00	Occup. RN24, col. 2	6	,00
		Fondi Pens. RN24, col. 3	7	,00	Mediazioni RN24, col. 4	8	,00	Arbitrato RN24, col. 5	9	,00
		Sisma Abruzzo RN28	10	,00	Cultura RN30	11	,00	Scuola RN30	12	,00
		Videosorveglianza RN30	13	,00	Deduz. start up RPF 2023	14	,00	Deduz. start up RPF 2024	15	,00
		Deduz. start up RPF 2025	16	,00	Restituzione somme RP33	17	,00	Deduz. Erogaz. Liberali RPF2024	18	,00
		Deduz. Erogaz. Liberali RPF2025	19	,00	Erog. sportive RPF 2025	20	,00	Bonifica ambientale RPF 2025	21	,00
					Riscatto alloggi sociali RPF 2025	22	,00	Deduz. Erogaz. Liberali RPF2023	23	,00
					Sanificazione e acquisto dispositivi di protezione	24	,00	Depuratori acqua e riduzione consumo plastica	25	,00
					Social Bonus	26	,00	Attività fisica adattata	27	,00
					Sistemi accumulo integrati	28	,00	ITS Academy 30%	29	,00
					Spese sanitarie 2024 rateizzate	30	,00	Contributo unificato	31	,00

RN50	Altri dati	Abitazione principale soggetta a IMU	1	,00	Fondari non imponibili	2	242,00	di cui immobili all'estero	3	,00
------	------------	--------------------------------------	---	-----	------------------------	---	--------	----------------------------	---	-----

RN61	Calcolo 2025	Casi particolari	1	,00	Reddito complessivo	2	,00	Imposta netta	3	,00	Differenza	4	,00
------	--------------	------------------	---	-----	---------------------	---	-----	---------------	---	-----	------------	---	-----

RN62	Acconto dovuto											,00
------	----------------	--	--	--	--	--	--	--	--	--	--	-----

Realizzato con tecnologia Smart Forms - www.artinformatica.com

CONFORME AL PROVVEDIMENTO AGENZIA DELLE ENTRATE DEL 17/03/2025 E SUCCESSIVE MODIFICHE